



IL SISTEMA CONCENTRAZIONARIO NAZISTA

a cura di Francesca Panozzo

Attività di Educazione alla Memoria, Rimini 6 dicembre 2023

30 GENNAIO 1933

*HITLER VIENE
NOMINATO
CANCELLIERE*



30 GENNAIO 1933

*HITLER VIENE
NOMINATO
CANCELLIERE*



28 febbraio 1933

*SOPPRESSIONE
DELLE LIBERTA
FONDAMENTALI*



30 GENNAIO 1933

*HITLER VIENE
NOMINATO
CANCELLIERE*



28 febbraio 1933

*SOPPRESSIONE
DELLE LIBERTÀ
FONDAMENTALI*



22 MARZO 1933

*APERTURA
DEL CAMPO
DI DACHAU*



1^a FASE: 1933-36

RIEDUCARE

TERRORIZZARE

PROTEGGERE

LA COMUNITÀ NAZIONALE



DACHAU
campo modello



ORDINE E DISCIPLINA



2ª FASE: 1936-39

**RIPULIRE
LA SOCIETÀ TEDESCA**

**SFRUTTARE IL LAVORO
DEI PRIGIONIERI**

CRIMINALI DI PROFESSIONE
OBIETTORI DI COSCIENZA
TESTIMONI DI GEOVA
OMOSESSUALI
RENITENTI AL LAVORO
ASOCIALI

1936: Berlino si prepara ad accogliere l'XI edizione dei giochi olimpici



**Viene allestito Marzahn, primo campo di
concentramento per zingari del Terzo Reich**

DACHAU
MAUTHAUSEN
BUCHENWALD
SACHSENHAUSEN

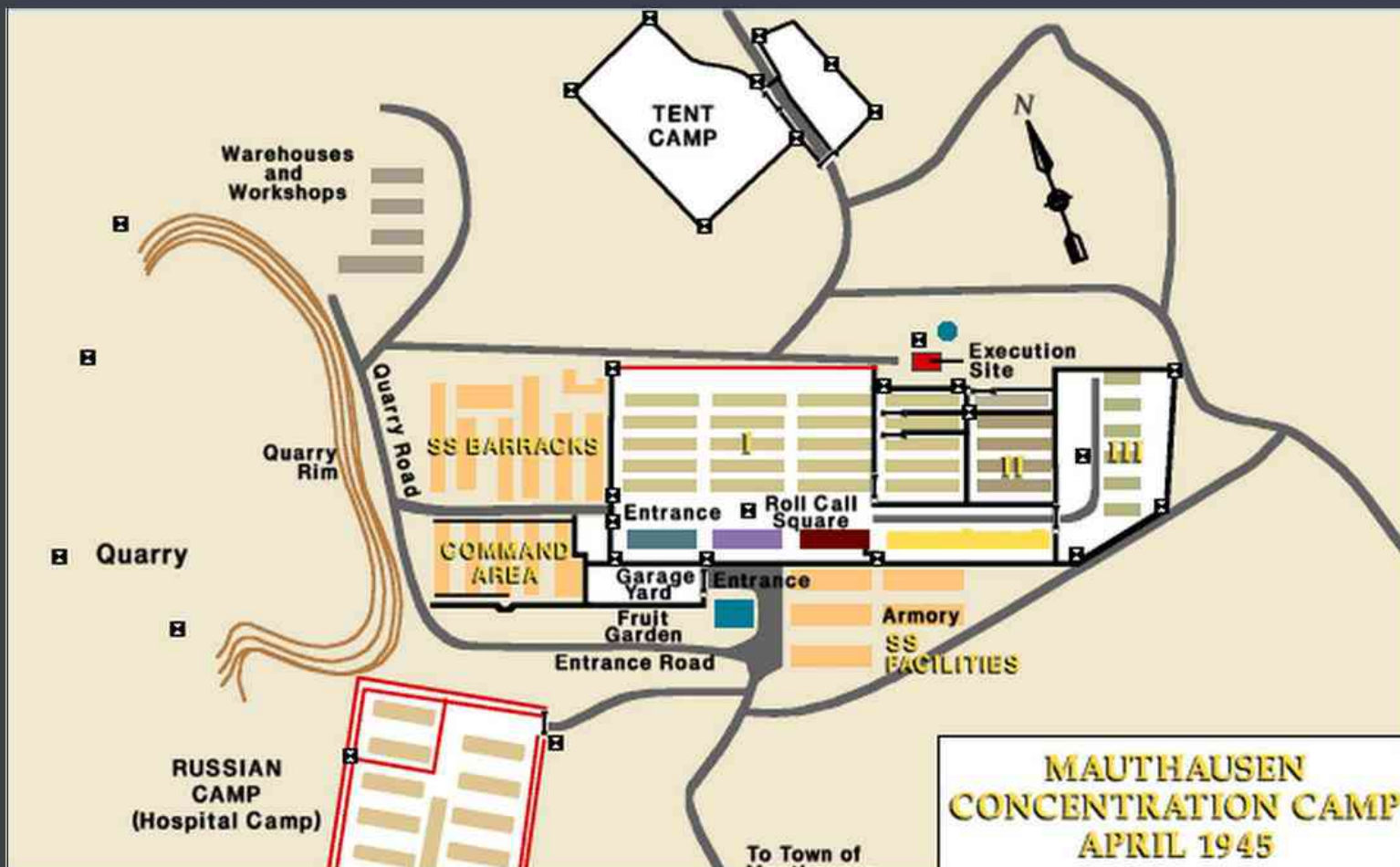

MAUTHAUSEN

Kennzeichen für Schutzhäftlinge in den Konz. Lagern

Form und Farbe der Kennzeichen

	Politisch	Berufs- Verbrecher	Emigrant	Bibel- forscher	Homo- sexuell	Asozial
Grund- farben						
Abzeichen für Rückfällige						
Häftlinge der Straf- kompanie						
Abzeichen für Juden						
Besondere Abzeichen	 Jüd. Rasse- schänder	 Rasse- schänderin	 Flucht- verdächtig	 Häftlings- nummer	 Beispiel	
	 Pole	 Tscheche	 Wehrmacht angehöriger	 Häftling Ia		

3^a FASE: 1939-1942
INTERNAZIONALIZZAZIONE



INVASIONE TEDESCA

4^a FASE: 1942-45
PRODUZIONE BELLICA



SOTTOCAMPI DI MAUTHAUSEN



I CAMPI DI CONCENTRAMENTO IN GERMANIA

E GLI EBREI?

Un poster antisemita realizzato in Polonia nel marzo del 1941. La didascalia recita: "Gli Ebrei sono pidocchi e portano il tifo." Questo cartellone, opera dei Tedeschi, mira a instillare la paura degli Ebrei nelle menti dei Polacchi di religione cristiana.

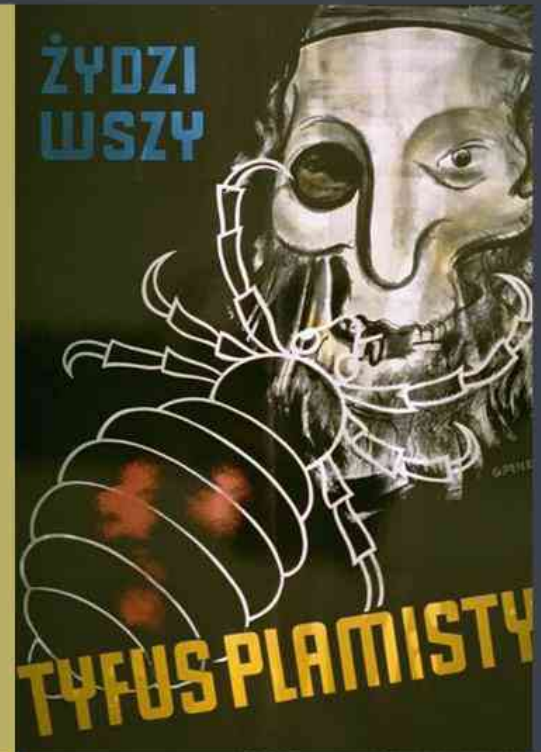

Entrata del ghetto di Cracovia



OPERAZIONE BARBAROSSA

Mania Halef,
vittima del massacro
di Babi Yar

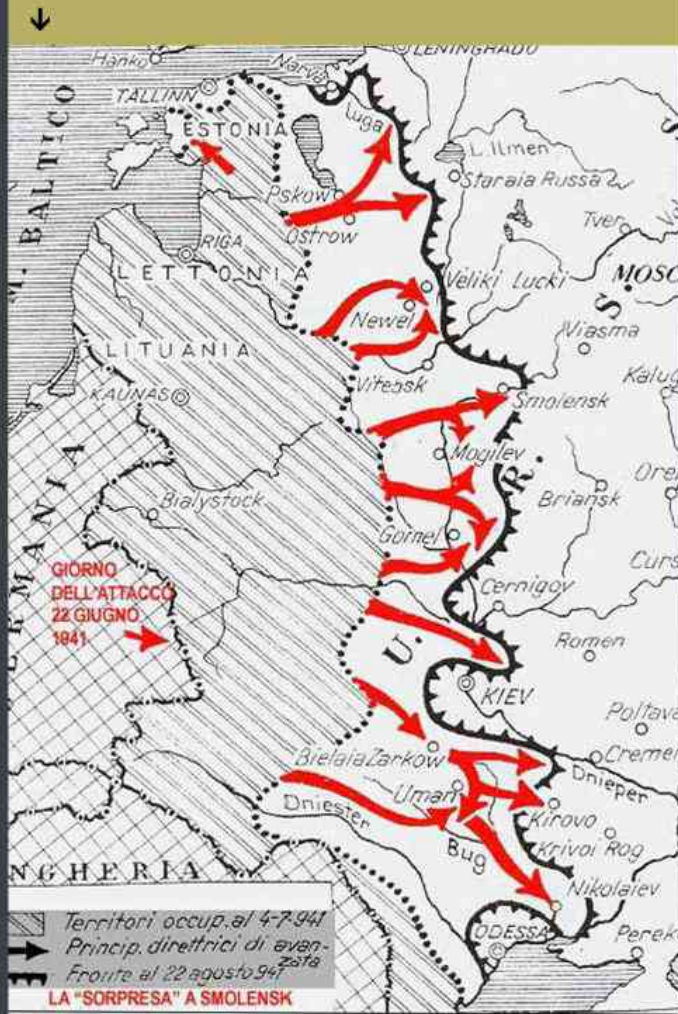

Membri
dell'Einsatzkommando 10^a
in una pausa di riposo.
Aggregati
all'Einsatzgruppe D
questi uomini
operavano in Ucraina





SISTEMI DI MESSA A MORTE

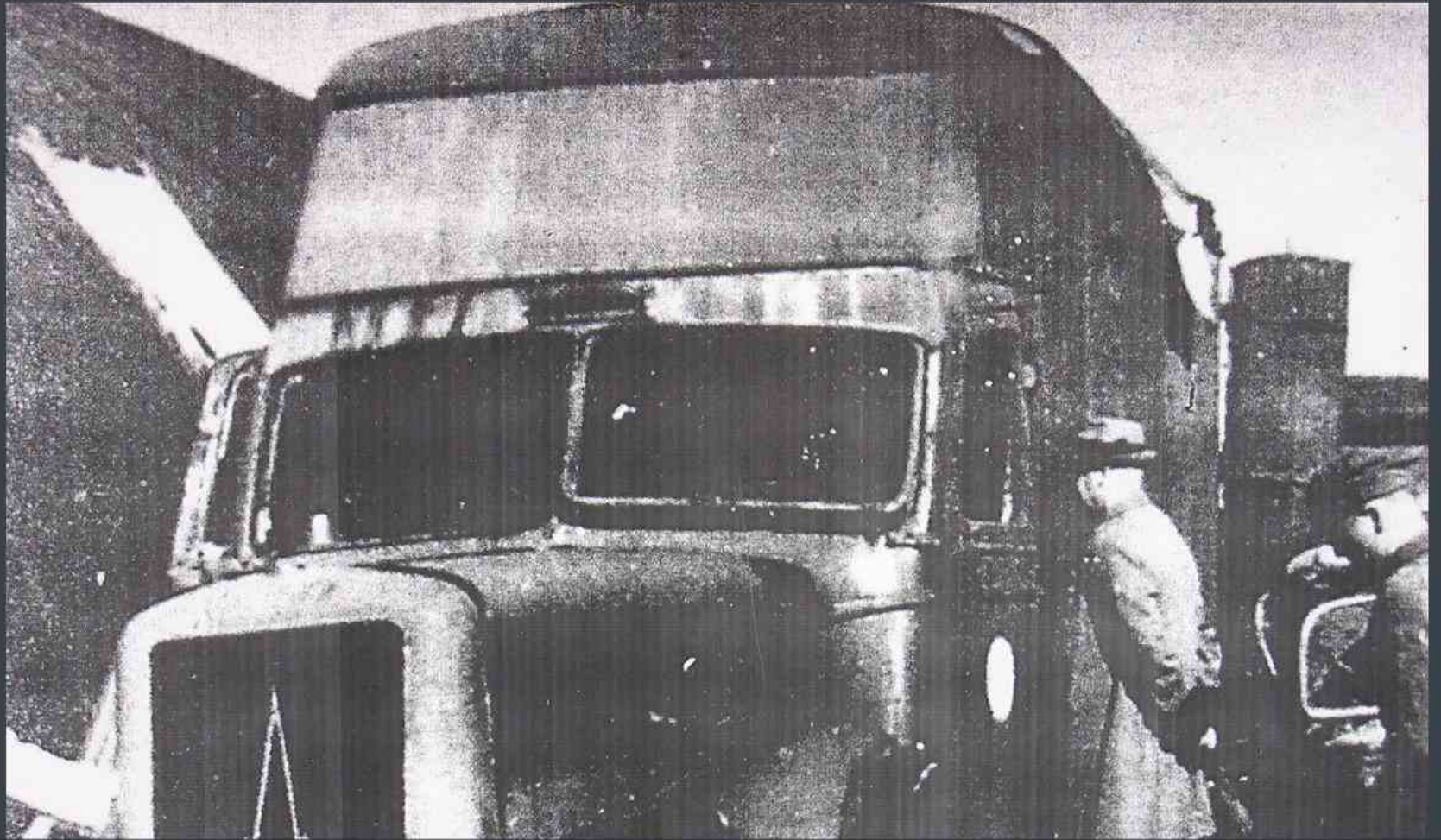

GASWAGEN



MAUTHASEN E TREBLINKA OGGI

L a n d	Zahl
A. Altreich	131.800
Ostmark	43.700
Ostgebiete	420.000
Generalgouvernement	2.284.000
Bialystok	400.000
Protektorat Böhmen und Mähren	74.200
Estland - judenfrei -	
Lettland	3.500
Litauen	34.000
Belgien	43.000
Dänemark	5.600
Frankreich / Besetztes Gebiet	165.000
Unbesetztes Gebiet	700.000
Griechenland	69.600
Niederlande	160.800
Norwegen	1.300
B. Bulgarien	48.000
England	330.000
Finnland	2.300
Irland	4.000
Italien einschl. Sardinien	50.000
Albanien	200
Kroatien	40.000
Portugal	3.000
Rumänien einschl. Bessarabien	342.000
Schweden	8.000
Schweiz	18.000
Serbien	10.000
Slowakei	88.000
Spanien	6.000
Türkei (europ. Teil)	55.500
Ungarn	742.800
UdSSR	5.000.000
Ukraine	2.994.684
Weißrußland aus- schl. Bialystok	446.484
Zusammen: über	11.000.000

WANNSEE PROTOCOL



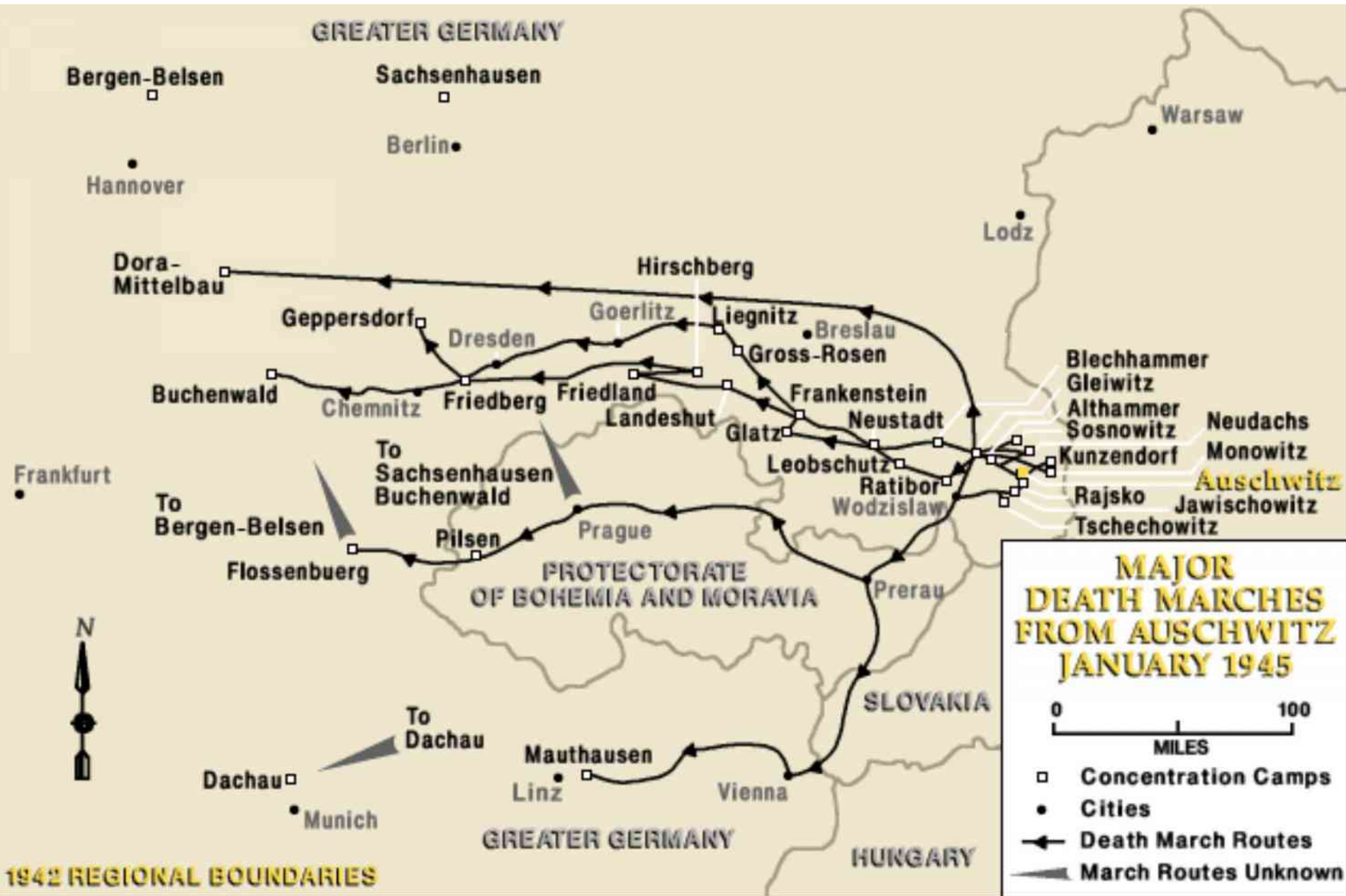

PRINCIPALI MARCE DELLA MORTE DA AUSCHWITZ

