



Comune di Rimini  
educazione<sup>alla</sup>  
>memoria

# Conoscere la Shoah, il genocidio degli ebrei d'Europa sotto il nazionalsocialismo

educazione<sup>alla</sup>  
>memoria



# NON SOLO AUSCHWITZ

Le tappe della Shoah

a cura di

**Francesca Panozzo**

**30 GENNAIO  
HITLER VIENE ELETTO  
CANCELLIERE**

**1933**

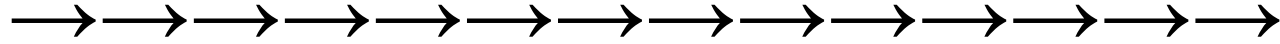

**1 APRILE  
BOICOTTAGGIO dei  
NEGOZI EBRAICI**



**14 LUGLIO  
LEGGE per la PREVENZIONE della PROGENIE  
AFFETTA da MALATTIE EREDITARIE**



**7 APRILE  
LEGGE sulla RESTAURAZIONE  
dei PUBBLICI FUNZIONARI**

# 1935

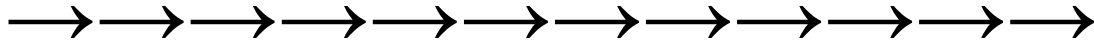

## 15 SETTEMBRE LEGGE per la DIFESA del SANGUE e dell'ONORE TEDESCO



### Das Gesetz unterscheidet :



Deutschblütiger: Person die keinen jüdischen Vorfahren hat.  
Mischling 1. Grades: Person die einen jüdischen Vorfahren hat.  
Mischling 2. Grades: Person die zwei jüdische Vorfahren hat.  
Jude: Person die drei oder vier jüdische Vorfahren hat.

### Wer ist Deutschblütiger ?

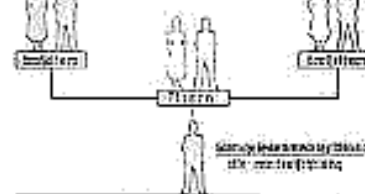

### Wer ist Jude ?

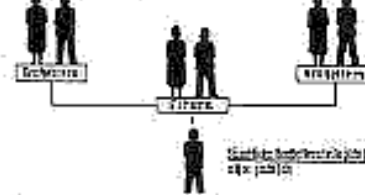

### Als Jude gilt auch:

ein Mischling, der der jüdischen Religionsgemeinschaft angehört.

### Als Jude gilt auch:

ein Mischling, der mit einem Juden verheiratet ist. Kinder werden Juden.

### Als Jude gilt auch:

ein Mischling, der aus einer Ehe mit einem Juden stammt, die nach dem 17. 9. 1935 geschlossen ist.

### Als Jude gilt auch:

ein Mischling, der aus ewigenem außerehelichen Verkehr mit einem Juden stammt und der nach dem 31. 7. 1936 außerehelich geboren ist.

### Ehen falls zur jüdischen Rasse gehörig :

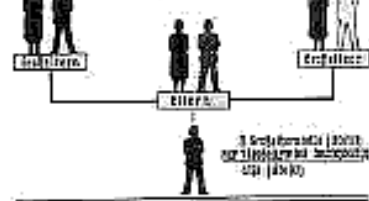

### Wer ist Mischling 2. Grades ?

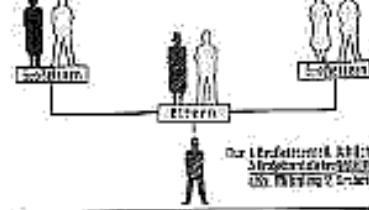

### Wer ist Mischling 1. Grades ?

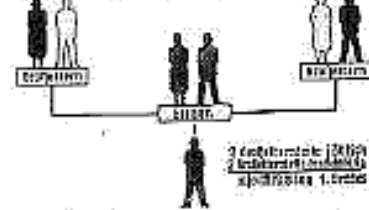

### Welche Eheschließungen sind verboten ?

Es ist verboten, ein bairische heidnische Ehen anzuknüpfen. Die Heirat eines Juden mit einer Nicht-Jüdin ist verboten. Die Heirat eines Juden mit einer Nicht-Jüdin ist verboten.





# 1938



**12 MARZO  
ANSCHLUSS**



**LUGLIO 1938  
CONFERENZA DI EVIAN**



**26 APRILE**

Gli Ebrei sono obbligati a registrare i loro beni

**25 LUGLIO**

Agli Ebrei è vietato l'esercizio della professione di medico

# 1938

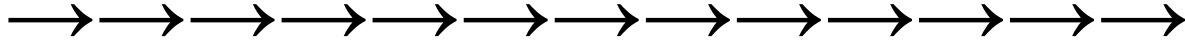

**9-10 NOVEMBRE  
POGROMNACHT**



**27 SETTEMBRE**

Agli Ebrei è vietato l'esercizio della professione di avvocato

**5 OTTOBRE**

I passaporti degli Ebrei vengono contrassegnati dalla lettera J

**15 NOVEMBRE**

I ragazzi ebrei vengono espulsi dalle scuole tedesche

**19 NOVEMBRE**

Gli Ebrei vengono esclusi dal sistema nazionale di previdenza sociale



**29-30 SETTEMBRE  
CONFERENZA di MONACO**



Cecoslovacchia  
In nero le zone a  
maggioranza tedesca

# 1939

## 1 SETTEMBRE

Comincia la Seconda guerra mondiale

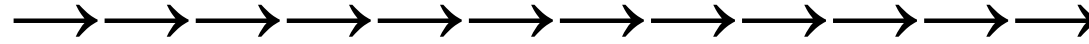

## 21 SETTEMBRE

Heydrich elabora il piano per la ghettizzazione della popolazione ebraica nei territori conquistati

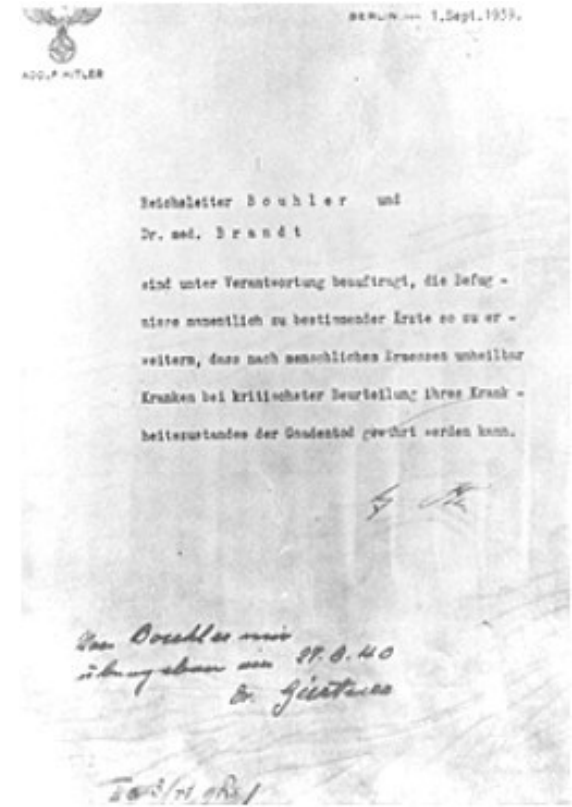

## OTTOBRE

Avvio del Programma eutanasia (Operazione T4)



**14 APRILE**

Gli edifici di una ex caserma polacca vengono utilizzati come campo di concentramento ad Auschwitz



**16 OTTOBRE**

Il ghetto di Varsavia viene chiuso ermeticamente

**1940**

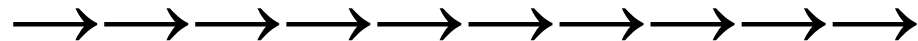

**30 APRILE**

Viene istituito il ghetto di Lodz



# 1941

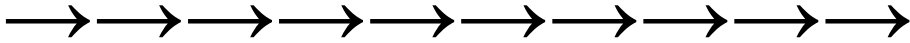

## GLI EINSATZGRUPPEN



## 1 SETTEMBRE

Tutti gli Ebrei teschi sopra i sei anni devono indossare la stella di Davide come segno di immediato riconoscimento

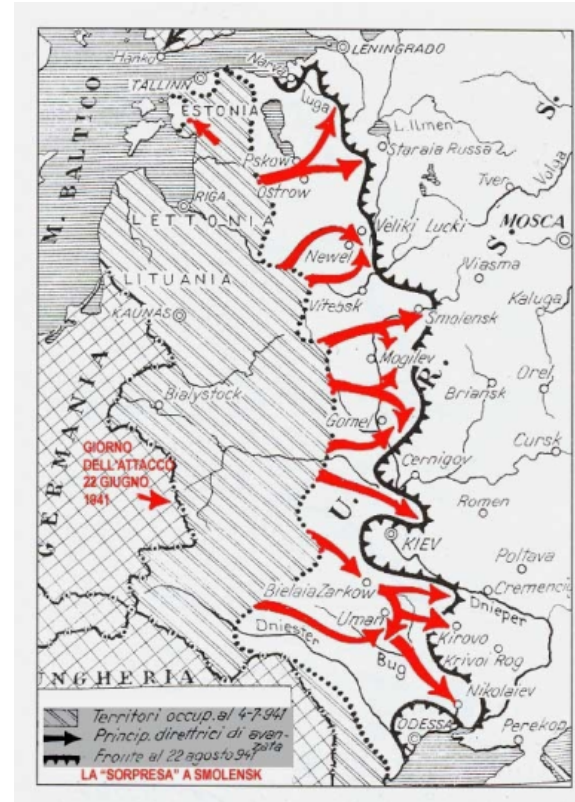

22 GIUGNO  
OPERAZIONE  
BARBAROSSA



## OTTOBRE

L'Europa diventa, per gli Ebrei, un'immensa prigione



# 1941

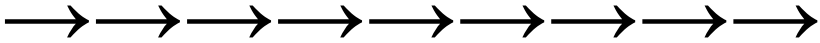

**3 SETTEMBRE**

Nel sotterraneo del Blok 11 di Auschwitz viene sperimentato per la prima volta l'efficacia dello Zyklon B



**29-30 SETTEMBRE**

A Babi Yar, Ucraina, vengono fucilati e sepolti in fosse comuni 33.771 uomini, donne e bambini ebrei.



**OTTOBRE**

- ← Viene liquidata la parte più
- ← consistente del ghetto di Vilna
- ← •Su ordine di Himmler iniziano i lavori di costruzione del campo di Birkenau.



**DICEMBRE**

Inizia a funzionare Chelmno



# 1942

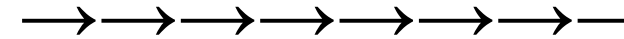

Land	Zahl
A. Altreich	131.800
Ostmark	43.700
Ostgebiete	420.000
Generalgouvernement	2.284.000
Bialystok	400.000
Protektorat Böhmen und Mähren	74.200
Metland	
- judenfrei -	
Lettland	3.500
Litauen	34.000
Belgien	43.000
Dänemark	5.600
Frankreich / Besetztes Gebiet	165.000
Unbesetztes Gebiet	700.000
Griechenland	69.500
Niederlande	160.000
Norwegen	1.300
B. Bulgarien	48.000
England	330.000
Finnland	2.300
Irland	4.000
Italien einschl. Sardinien	58.000
Albanien	200
Kroatien	40.000
Portugal	3.000
Rumänien einschl. Bessarabien	342.000
Schweden	8.000
Schweiz	10.000
Serbien	10.000
Slowakei	88.000
Spanien	6.000
Türkei (europ. Teil)	55.500
Ungarn	742.800
UdSSR	5.000.000
Ukraine	2.994.684
Weißrußland aus- schl. Bialystok	446.484
Zusammen: über	11.000.000

## 20 GENNAIO CONFERENZA di WANNSEE



**MARZO**

A Birkenau ha inizio l'assassinio di massa degli Ebrei ("Casa rossa" o bunker I).

**25 GENNAIO**

Per ordine di Himmler, Birkenau cambia la sua funzione: non più campo di concentramento per prigionieri di guerra sovietici, ma centro di deportazione e sterminio degli Ebrei d'Europa



**MARZO**

Entra in funzione il centro di messa a morte di Belzec.







# 1942



**26 MARZO**

Arriva ad Auschwitz Birkenau il primo trasporto dalla Slovacchia

**30 MARZO**

Arriva ad Auschwitz Birkenau il primo trasporto dalla Francia

**17 LUGLIO**

Arriva ad Auschwitz Birkenau il primo trasporto dall'Olanda

**30 GIUGNO**

Una seconda casa colonica ("casa bianca" o bunker II) viene adattata a camera a gas



**MAGGIO**

Comincia a funzionare Sobibor



**GIUGNO**

Viene effettuata prima selezione su gli Ebrei appena arrivati a Birkenau





# 1942

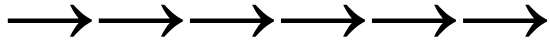

## 21 SETTEMBRE

A Brikenau vengono riesumati i corpi sotterrati nelle fosse comuni dei bunker I e II e cremati a cielo aperto (operazione 1005): l'ordine è di non lasciare tracce dei crimini commessi



## 22 LUGLIO

Inizia la liquidazione del ghetto di Varsavia ed entra in funzione il centro di messa a morte di Treblinka



## 10 AGOSTO

Iniziano i lavori di costruzione del crematorio II, primo dei grandi sistemi di messa a morte di Birkenau.

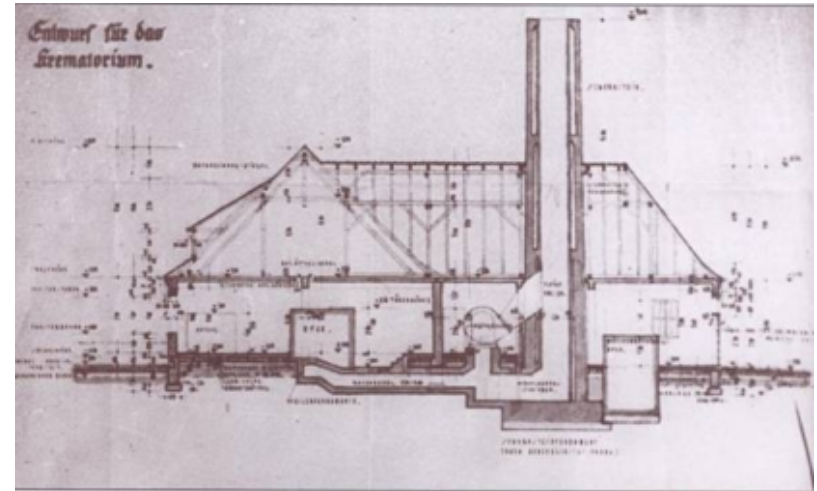

## 13 AGOSTO

Arriva ad Auschwitz Birkenau il primo trasporto dal Belgio

## 18 AGOSTO

Arriva ad Auschwitz Birkenau il primo trasporto dalla Jugoslavia

## 28 OTTOBRE

Arriva ad Auschwitz Birkenau il primo trasporto da Terezin

## 1 NOVEMBRE

Arriva ad Auschwitz Birkenau il primo trasporto da Berlino

## 18 NOVEMBRE

Arriva ad Auschwitz Birkenau il primo trasporto dalla Norvegia



# 1943

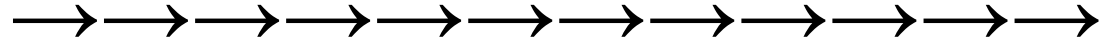

Bundesarchiv, Bild 183-P0113-308  
Foto: o. Ang. 1. Januar 1943

**31 GENNAIO**

Le truppe naziste di Von Paulus si arrendono a Stalingrado.



**13-14 MARZO**

Entra in funzione il crematorio II



**20 MARZO**

Arriva ad Auschwitz Birkenau il primo trasporto dalla Grecia



**19 APRILE**

Comincia la rivolta del ghetto di Varsavia





1943



5 DICEMBRE

Entra in funzione il campo di concentramento e transito di Fossoli di Carpi.



8 SETTEMBRE

Viene resa nota la firma dell'armistizio tra Italia e il comando alleato.



16 SETTEMBRE

Parte il primo convoglio di deportati dall'Italia



16 OTTOBRE

Razzia degli Ebrei a Roma  
Solo 16 uomini e 1 donna sopravvivono.



30 NOVEMBRE

Il Ministro degli Interni italiano dispone l'arresto e l'internamento di tutti gli Ebrei e il sequestro di tutti i loro beni

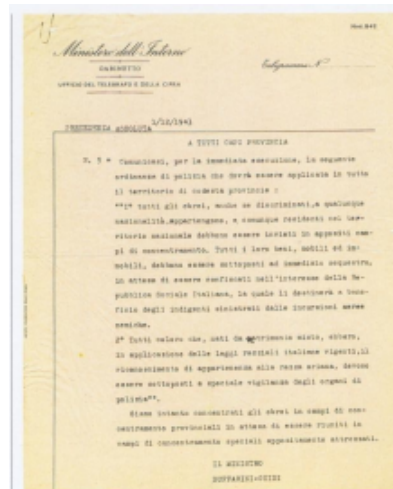

# 1944



**6 GIUGNO**

Gli Alleati sbarcano in Normandia

**23 LUGLIO**

L'Armata rossa raggiunge il primo campo di concentramento (e in parte sterminio): Majdanek **7**

**OTTOBRE**

Gli uomini del Sonderkommando (squadre composte da Ebrei costretti a lavorare all'interno delle installazioni di messa a morte) riescono a mettere fuori uso il crematorio IV

**14 OTTOBRE**

I Sonderkommando hanno l'ordine di cominciare a smantellare i crematori

**2 NOVEMBRE**

Le camere a gas di Birkenau smettono di funzionare

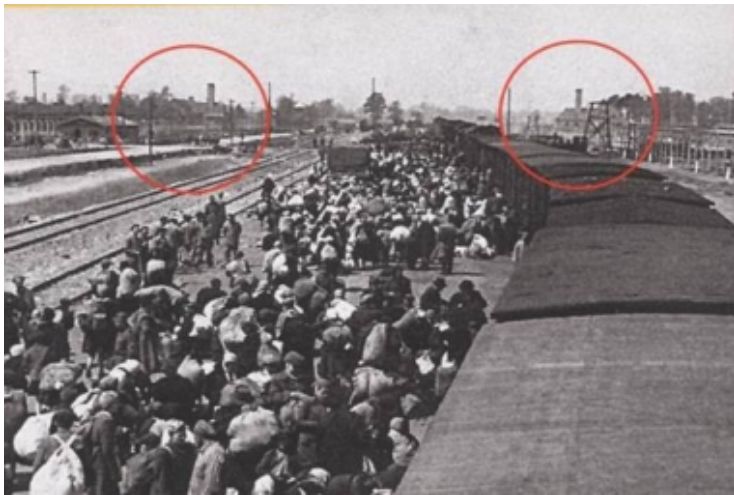

**22 FEBBRAIO**

Parte il primo trasporto di Ebrei formato a Fossoli e diretto ad Auschwitz. Di questo convoglio fa parte Primo Levi, matricola 174517



**MAGGIO**

In previsione dell'arrivo di circa 400.000 Ebrei dall'Ungheria la ferrovia viene fatta entrare direttamente a Birkenau.



# 1945

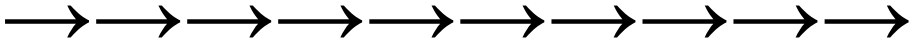

## 11 GENNAIO

Dalla Risiera di San Sabba, Trieste, parte l'ultimo convoglio di deportati diretto al campo di concentramento di Ravensbrück



## 2 MAGGIO

Berlino si arrende

## 8 MAGGIO

Finisce, in Europa, la II guerra mondiale

## 18 GENNAIO

Inizia l'evacuazione del complesso concentrazionario di Auschwitz.



## 27 GENNAIO

L'Armata rossa arriva ad Auschwitz.

